

# Plaatsing afdekplaat onderzijde **innova** renewing energies

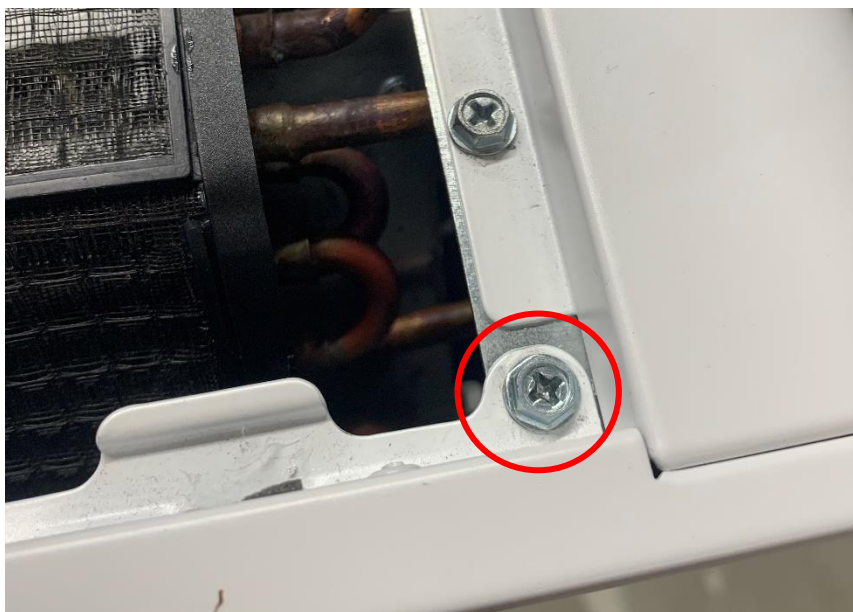

Aan de bovenzijde van het toestel dient het rooster verwijderd te worden. De twee schroeven, rood omcirkeld, dient u los te schroeven om de voorplaat eraf te kunnen halen. Hieronder nog een foto van de schroef van dichtbij.





Aan de onderzijde van het toestel zitten nog pootjes, deze moeten er eerst afgehaald worden. Dit gaat heel gemakkelijk.

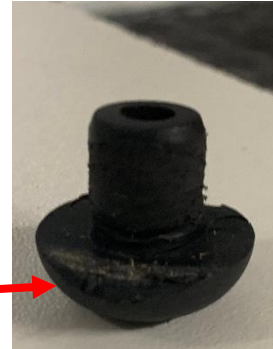

Aan de onderzijde van het toestel, waar u zojuist de pootjes heeft verwijderd, bevinden zich twee schroeven. Aan elke kant één, hiernaast rood omcirkeld.

Deze moet u los schroeven om vervolgens de afdekplaat mee vast te schroeven.



Meegelieferd zijn de volgende onderdelen. Deze gebruikt u om de afdekplaat aan de achterzijde te bevestigen.

De kant met de twee gaten komt aan de onderkant tegen het toestel aan. Hiervoor zitten er twee schroeven aan de onderkant van het toestel.

Het haakje dat al aan het toestel is gemonteerd moet u eraf schroeven. De schroeven gebruikt u weer om het met de afdekplaat mee geleverde onderdeel vast te schroeven.



Op deze foto is de afdekplaat al gemonteerd. De plug die erbij zit gaat door de afdekplaat en het zojuist gemonteerde onderdeel heen.

Rood omcirkeld is de plug, oranje is waar de schroeven zitten om het onderdeel mee vast te zetten.



Let op dat de afdekplaat gemonteerd wordt zoals in de afbeelding hierboven. De afdekplaat dient om het rood omcirkelde deel heen gehaakt te worden.

De afdekplaat kan nu ook aan de voorkant vast gezet worden met de schroeven.

Als deze vast zitten kan de voorplaat van het toestel weer vastgezet worden.

